 Stempel: **Gemeinde Oberlesbach** / (Ordnungsamt) / Bauverwaltung
 Unterschrift: **Einwohnergemeinde Oberlesbach**
 Datum: **Gemeinde 1.3.2023**
 Oberlesbach, 03. Juli 2023

Betreuer: **Bettina Gatter, Gemeindepflegerin** / Oberlesbach, Gemeindepflegerin
 Projektleiter: **Comparto Michel, Architekt AG**
 Partner: **Fasoli Gatter Laberdier Architekten AG**
 S.A. Kantonstr. 10, 3000 Bern
 Oberlesbach, 03. Juli 2023

Architekt: **Comparto Michel, Architekt AG**
 Partner: **Fasoli Gatter Laberdier Architekten AG**
 S.A. Kantonstr. 10, 3000 Bern
 T: 031 310 13 30, I: info@comparto.ch

Bauehr: **Einwohnergemeinde Oberlesbach**
 Gemeindestr. 1, 3672 Oberlesbach
 T: 031 770 27 27, I: info@oberlesbach.ch

Objekt: **BAUERWEHR UND ERWEITERUNG**
PROJEKTION DER OBERGESCHOSS
 Schulhausstrasse 20, 20a, 20b, 3672 Oberlesbach

Phase: **BAUGESUCH - Grundrisse 1:100 - ohne Umgebung**
 Plan: **E0 - ERDGESCHOSS**

Massstab: 1:100
 Plan Nr.: 33.100.022
 Format: 100 x 100
 Zeichen: Ge / Tu / Gu
 Datum Revision: 17.06.2022
 Datum Druck: 28.06.2023

Legende: **Figurpunkt** ±0.00 = 616.36 m ü.M.
Bestand (black line)
Abbruch (red line)
Neu (yellow line)

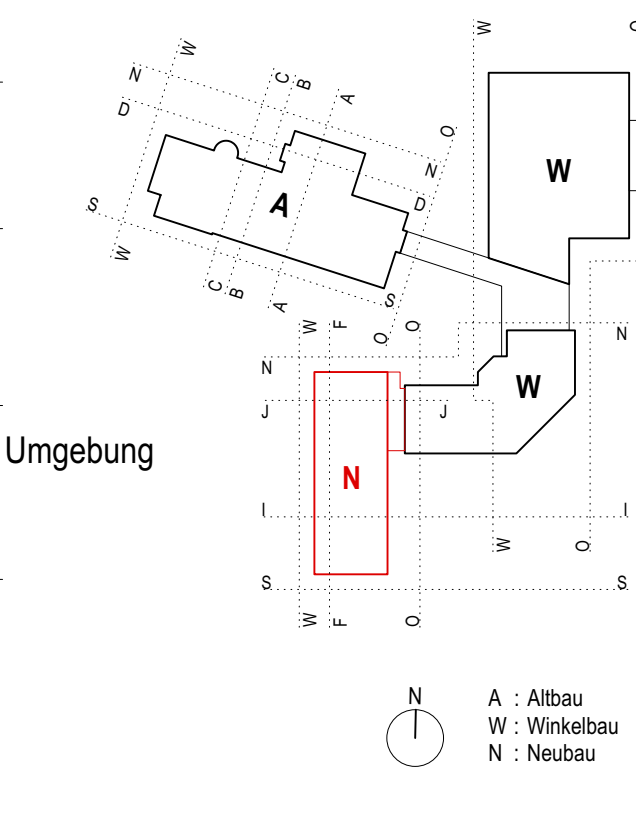

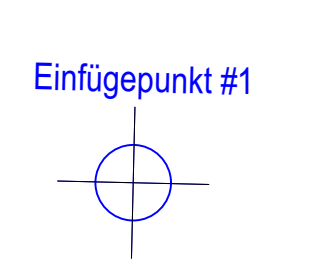
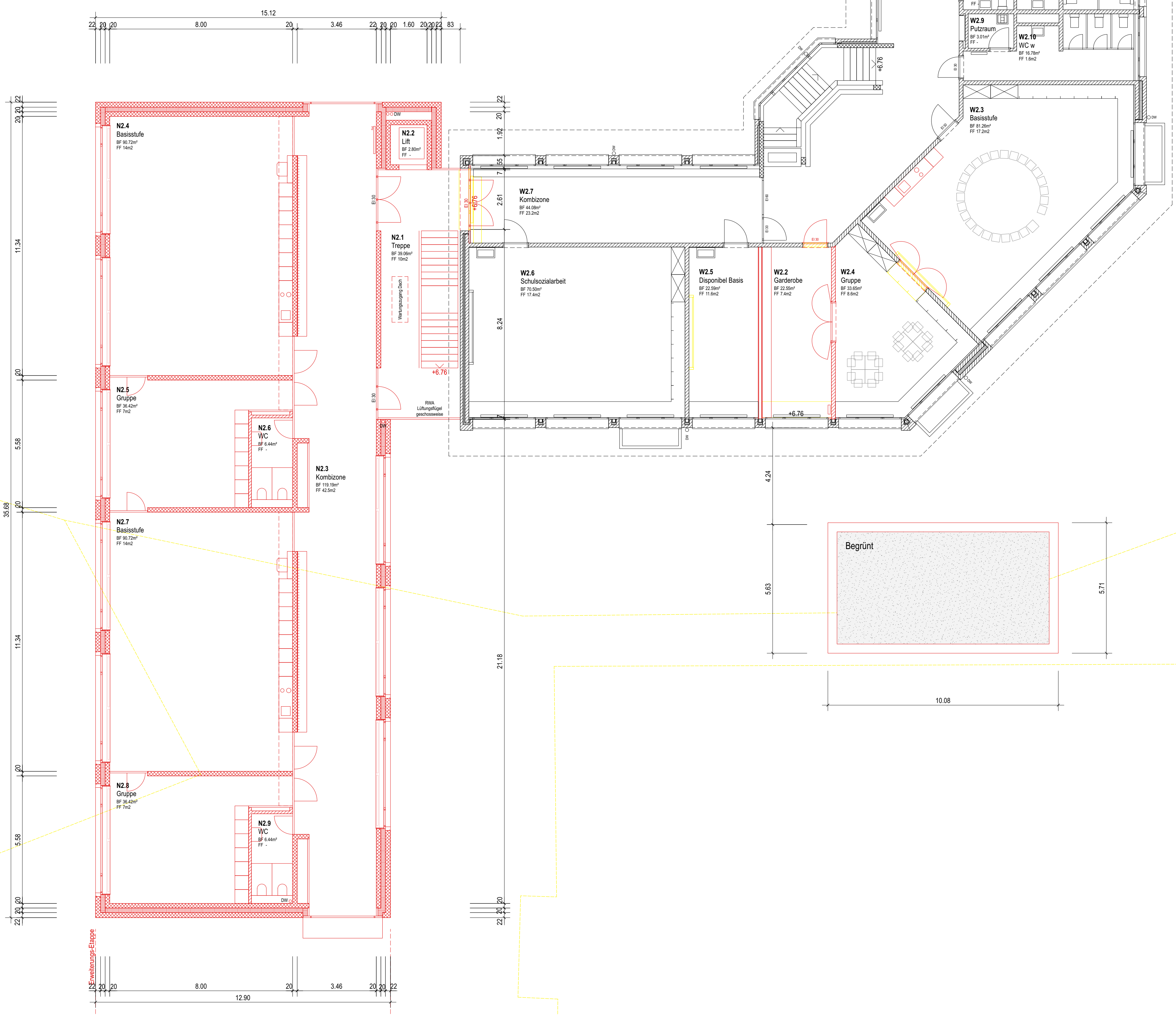
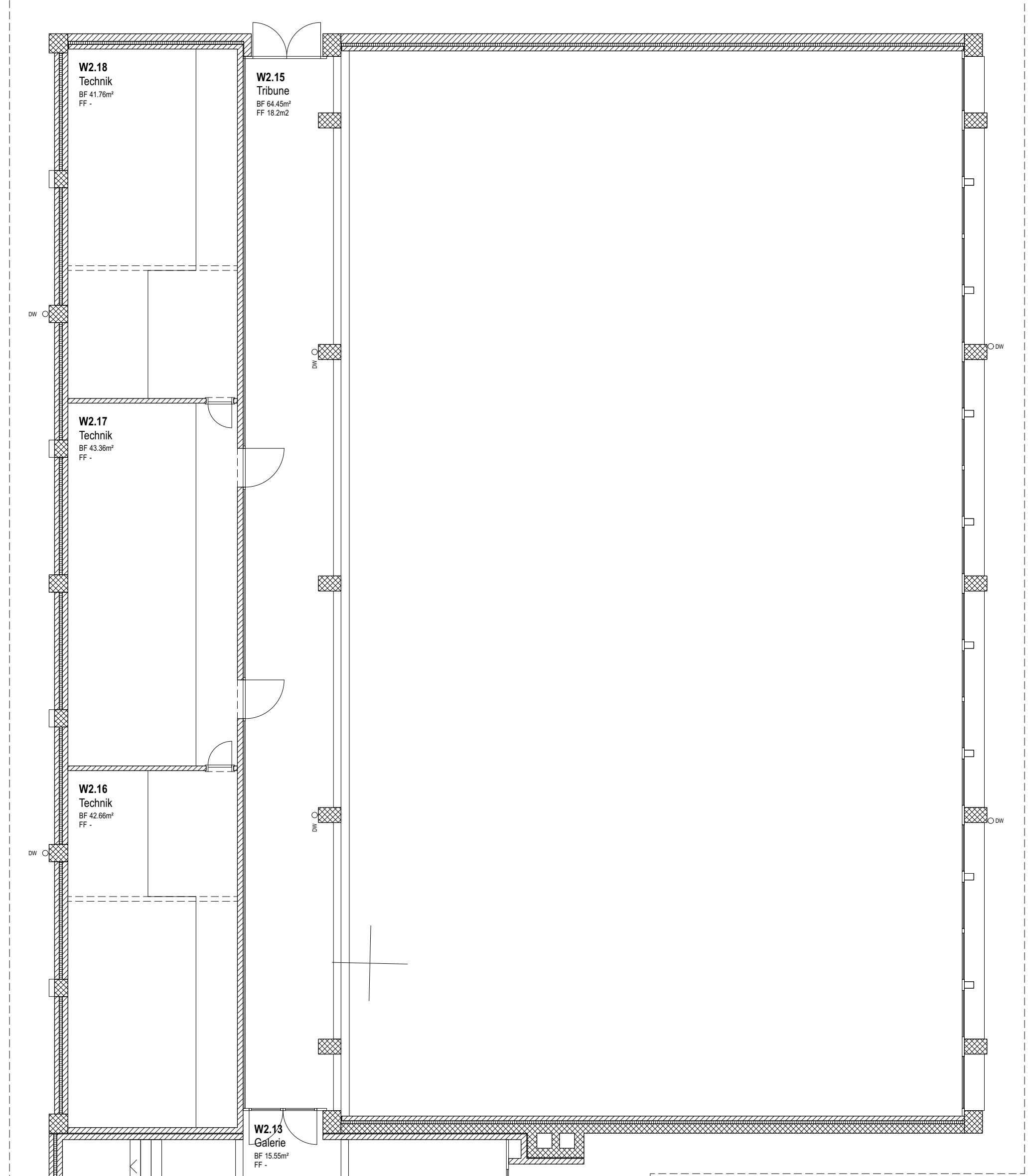
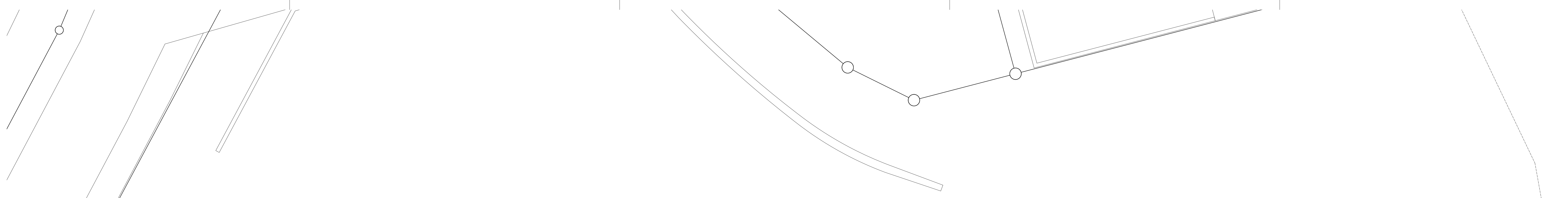

Einwohnergemeinde Oberessbach

Stempel: **Einwohnergemeinde Oberessbach**
 Gemeindefürsorgeamt
 Oberessbach, 31. Juli 2023

Batista Gasser, Gemeindefürsorgeamt
 Ober Zöblen, Gemeindefürsorgeamt

Projektleiter:
 Camilla Mutschler, Architektin AG
 Fabian Gasser, Leiter der Architekten AG
 A. A. Mutschler, Leiter der Architekten AG
 Oberessbach, 31. Juli 2023

Architekten:
 Camilla Mutschler, Architektin AG
 Fabian Gasser, Leiter der Architekten AG
 A. A. Mutschler, Leiter der Architekten AG
 T. G. 310 13 30, A. Mutschler@camillamutschler.ch

Bauherr:
 Einwohnergemeinde Oberessbach
 Gemeindefürsorgeamt, 3172 Oberessbach
 T. G. 310 13 30, f.gasser@oberessbach.ch

Objekt:
 SANIERUNG UND ERWEITERUNG
 PRIMARSCHULE OBERESSBACH
 Schulhausstrasse 20, 20a, 20b, 3672 Oberessbach

Phase:
BAUGESUCH - Grundrisse 1:100 - ohne Umgebung
E2 - OBERGESCHOSS 2

Massstab:
 1:100
 Plan Nr.: 33.100.022
 Formel: 105.1.100
 Zeichen: Ge / Fu / Gu
 Datum/Revision: 17.06.2023
 Datum/Druck: 28.06.2023

Legende:
 Flächpunkt: ±0.00 = 616.36 m ü.M.
 Bestand:
 Abbruch:
 Neu:

